



ESTADO DE ALAGOAS
PREFEITURA MUNICIPAL DE CAMPO ALEGRE
CHEFE DO EXECUTIVO MUNICIPAL

Mau
OK

Campo Alegre – AL, 24 de abril de 2018.

Ofício GP 81/2018

Excelentíssimo Senhor
Fabrizio de Oliveira Galvão
Superintendente Regional do DNIT no Estado de Alagoas
Rua Com. Almeida Guimarães, 22
Pajuçara
CEP 57030-160
Maceió/AL

**PROTOCOLO
RECEBIDO**
Em, 25/04/18

Onésimo Aguiar Ferreira
Agente Administrativo
MEL DNIT - 1726-1

Assunto: Solicitação de mudança de passagem subterrânea para carros e motos na duplicação da BR 101, no município de Campo Alegre (AL), trecho Distrito Luziápolis, lotes (04 e 05), devido as condições de trafegabilidade na BR 101 pelos municípios.

Venho por meio deste, solicitar a mudança da passagem subterrânea para carros e motos na duplicação da BR 101, no município de Campo Alegre/AL, trecho Luziápolis no percurso dos lotes 04 e 05. O pedido se dá pelo fato de que no projeto esta passagem está localizada na entrada da antiga e desativada Usina Sinimbu, localizada no município de Jequiá da praia, distante 8,5 Km do Distrito de Luziápolis. A usina encerrou suas atividades em março de 2016, atualmente esta localidade possui apenas 72 residências, e sua estrutura esta sendo desmontada e deteriorada, como também existe um processo de recuperação judicial, onde esses 72 moradores terão que desocupar suas casas, ficando totalmente inabitável, enquanto que no distrito de Luziápolis a população é de 23.000 habitantes, conforme (IBGE).

O distrito é cortado pela BR 101, de um lado fica Luziápolis e do outro lado o bairro Pilãozinho com 810 residências e uma população estimada de 2.500 habitantes, esses moradores precisam fazer a travessia da BR 101 para buscar atendimento médico, levar seus filhos para as escolas e demais serviços ofertados pelo poder público, os comerciantes serão afetados financeiramente, além de que no bairro Pilãozinho existe a sede do engenho da cachaçaria Caraçupe, conhecida mundialmente que possui em seu quadro de funcionários, uma média de 70 funcionários que precisam fazer a travessia diariamente pela BR para trabalhar.

Nas audiências realizadas ao longo do período de 5 anos, na atual gestão, junto ao DNIT e ao Ministro dos Transportes, conseguimos a construção de uma passarela de pedestre, tornando-se o único meio de locomoção para os moradores de uma via a outra, porém não será o suficiente. No projeto consta barreiras de contenção em uma extensão de 1Km da marginal, impossibilitando a travessia por parte desses moradores de um lado para o outro. Conseguimos também a extensão em 600 metros, do projeto original de via marginal, tamanho foi o crescimento do Distrito de Luziápolis.

Vale salientar que a execução da obra ficou parada durante muito tempo, neste período a população local teve um crescimento considerável, hoje com uma realidade totalmente diferente, o projeto não atende a realidade local. Os moradores fizeram ligações para ouvidoria do DNIT onde



ESTADO DE ALAGOAS
PREFEITURA MUNICIPAL DE CAMPO ALEGRE
CHEFE DO EXECUTIVO MUNICIPAL

tiveram como resposta que não houve questionamento por parte da Prefeitura para mudança de projeto no ano de 2009, sendo que no ano de aprovação do referido projeto, a gestão da época não teve esse cuidado com a população.

Diante do exposto acima fica claro que essa mudança desta passagem subterrânea de carros e motos é de suma importância para os 23.000 habitantes daquela localidade. Pedimos a maior agilidade no estudo desta troca de trecho, visto que a oito dias tiveram início as obras desta passagem na entrada da Usina Sinimbu (comprovado com fotos abaixo), o qual ficará totalmente sem utilidade e visto pela população como um grande desperdício de recursos públicos.

Segue imagens, para comprovação do que foi mencionado acima.

Como pode ser identificada abaixo na linha azul, esta seria a distância entre a sede da usina até o Distrito de Luziápolis, que tem 8,5 Km.

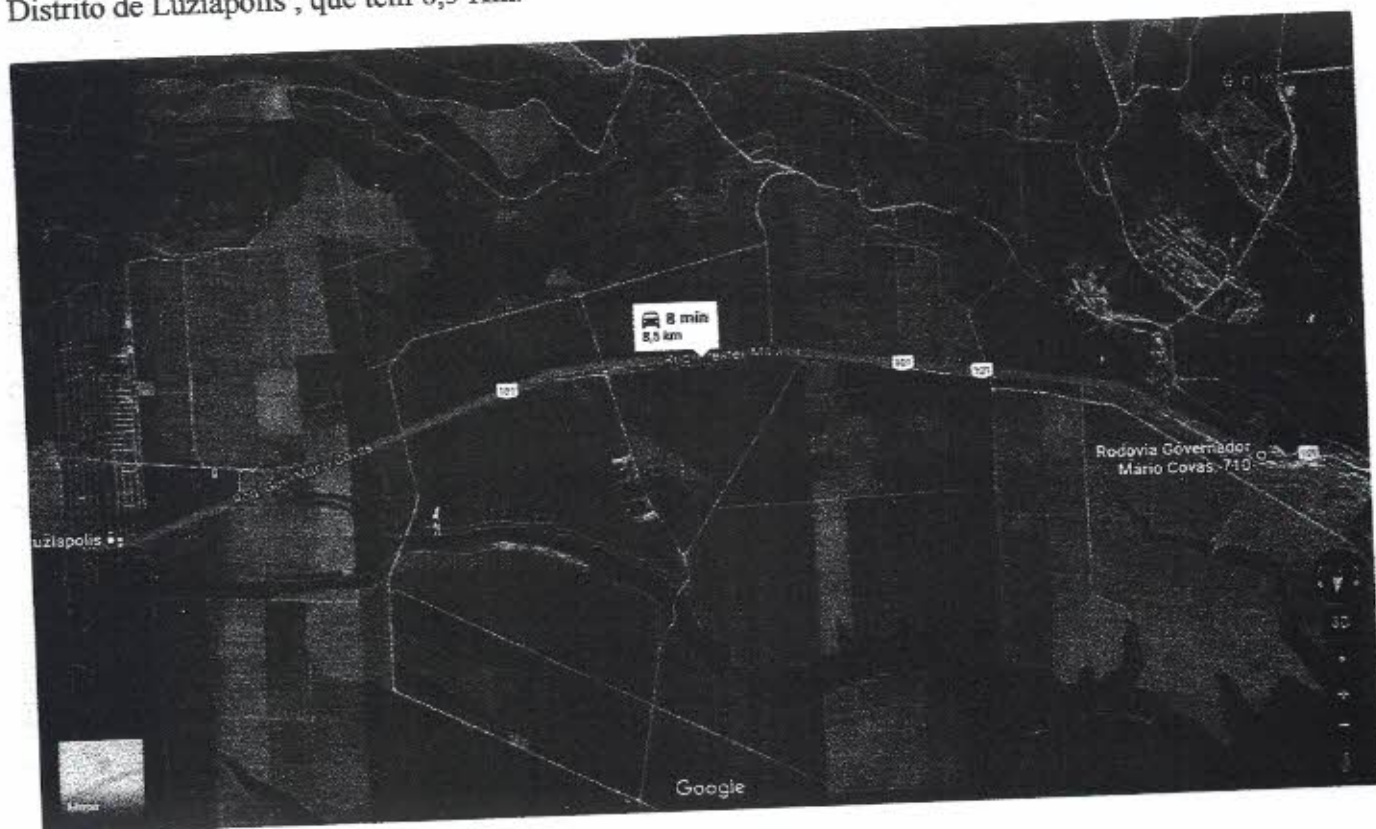



ESTADO DE ALAGOAS
PREFEITURA MUNICIPAL DE CAMPO ALEGRE
CHEFE DO EXECUTIVO MUNICIPAL

Sede da Usina Sinimbu desativada:

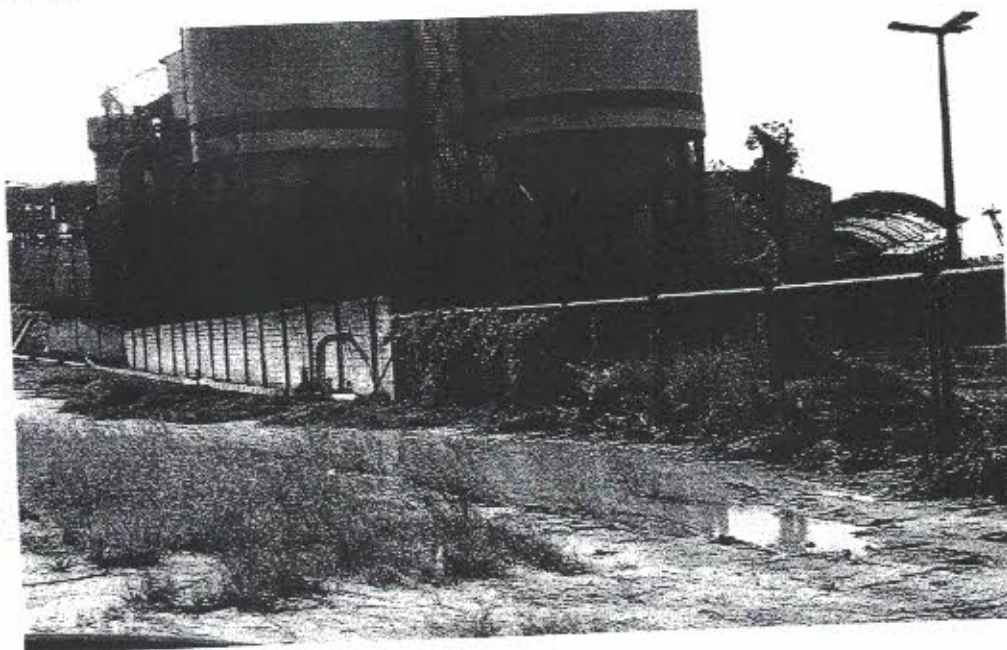



ESTADO DE ALAGOAS
PREFEITURA MUNICIPAL DE CAMPO ALEGRE
CHEFE DO EXECUTIVO MUNICIPAL

Início das obras em frente à entrada da Usina Sinimbu:





ESTADO DE ALAGOAS
PREFEITURA MUNICIPAL DE CAMPO ALEGRE
CHEFE DO EXECUTIVO MUNICIPAL

Sirvo-me do presente para

Aguardamos análise dos pedidos e posterior aprovação do que for possível.

Sendo o que há para o momento, subscrevo-me

Atenciosamente,

Pauline de Fátima Pereira Albuquerque
Prefeita Municipal