



ESTADO DE ALAGOAS  
PREFEITURA MUNICIPAL DE CAMPO ALEGRE

OFÍCIO GP Nº 157/2020

Campo Alegre/AL, 25 de agosto de 2020.

A Sua Excelência a Senhora  
Dra. Larrissa Gabriella Lins Victor Lacerda  
MM Juíza Eleitoral da 47ª Zona Eleitoral de Alagoas  
Campo Alegre / AL

Assunto: **Disponibilização de unidades de ensino para fixar zonas eleitorais.**

Senhora Juíza,

Apraz-me cumprimentá-la, ao tempo em que, por meio deste, informamos que este município dispõe de amplas Escolas públicas com diversas salas de aula, grandes corredores, banheiros, copa e demais cômodos, para estabelecer seções eleitorais do pleito de 2020, o qual ocorrerá no dia 15 de novembro do corrente ano.

Destacamos ainda que as unidades de ensino atendem as exigências sanitárias em vigor, em virtude da atual pandemia, sendo amplas, ventiladas e em completa situação de higiene.

Das Escolas disponíveis, citadas nesse ofício, seguem abaixo suas características:

- **Escola Municipal Felizardo de Souza Lima** – com 13 (treze) sala – escola localizada em novo endereço, sito à rua Rodolfo de Moraes, s/n, Distrito Luziápolis, Campo Alegre-AL. Já instaladas as seções: 11, 12, 13, 14, 15, 23, 30, 34, 41, 43, 48, e 69
- **Escola Municipal Pedro de Oliveira Santos** – 9 (nove) salas de aula – situada na rua Cândido Teixeira, 195, Distrito Luziápolis. Já instaladas as seções: 45, 54, 55, 58, 60, 61, 63, 64, e 67
- **Escola Estadual Dorgival Gonçalves** com 12 (doze) salas de aula – escola localizada em novo endereço, ou seja, situada na rua do Sol, s/n, Distrito Luziápolis, Campo Alegre-AL

Outrossim, solicitamos a Vossa Excelência que, por motivos de conveniência, as seções eleitorais 22, 31, 40, 42, 46 e outras que estejam situadas na Escola Estadual João Fernandes Vieira, 346, Centro (atual sede da secretaria municipal de saúde) **sejam transferidas e que passe a funcionar na Escola Municipal de Educação Básica Prof. Zenóbia Ferreira da Silva – situada na praça Oito de Junho, 35, Bairro Cruzeiro – Campo Alegre.** Escola ampla e que possui as mesmas características das escolas acima destacadas.

PAULINE DE FATIMA  
PEREIRA  
ALBUQUERQUE:9030  
8247434

Assinado de forma digital por  
PAULINE DE FATIMA PEREIRA  
ALBUQUERQUE:9030824743  
Dados: 2020.08.26 09:15:56  
-03'00'



**ESTADO DE ALAGOAS**  
**PREFEITURA MUNICIPAL DE CAMPO ALEGRE**

Ressaltamos que, na antiga Escola Estadual João Fernandes Vieira, fora fixada a sede da Secretaria Municipal de Saúde, juntamente com todos os setores daquela pasta, cujo local ficou impossibilitado de funcionar como seções eleitorais, em virtude de possuir arquivos documentais de grande importância.

Certo de contarmos com a Vossa compreensão, renovamos votos da mais alta estima e respeito, e nos colocamos a inteira disposição de Vossa Excelência para maiores esclarecimentos.

**PAULINE DE FÁTIMA PEREIRA DE ALBUQUERQUE**  
*PREFEITA*

PAULINE DE  
FATIMA PEREIRA  
ALBUQUERQUE:90  
308247434

Assinado de forma digital por  
PAULINE DE FATIMA PEREIRA  
ALBUQUERQUE:90308247434  
Dados: 2020.08.26 09:16:24  
-03'00'



ESTADO DE ALAGOAS  
PREFEITURA MUNICIPAL DE CAMPO ALEGRE

ANEXO

1. ESCOLA MUNICIPAL FELIZARDO SOUZA LIMA



PAULINE DE  
FATIMA PEREIRA  
ALBUQUERQUE:903  
08247434

Assinado de forma digital por  
PAULINE DE FATIMA PEREIRA  
ALBUQUERQUE:90308247434  
Dados: 2020.08.26 09:16:40  
-03'00'



**ESTADO DE ALAGOAS**  
**PREFEITURA MUNICIPAL DE CAMPO ALEGRE**

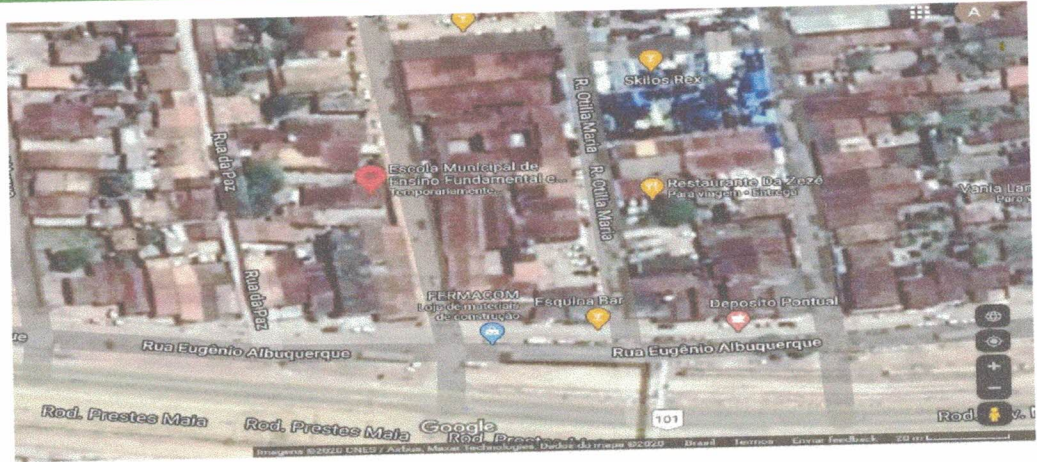

**2. ESCOLA MUNICIPAL ZENOBIA FERREIRA DA SILVA**



Assinado de forma digital por PAULINE DE FATIMA PEREIRA  
ALBUQUERQUE:90308247434  
Dados: 2020.08.26 09:17:05 -03'00'



# ESTADO DE ALAGOAS PREFEITURA MUNICIPAL DE CAMPO ALEGRE

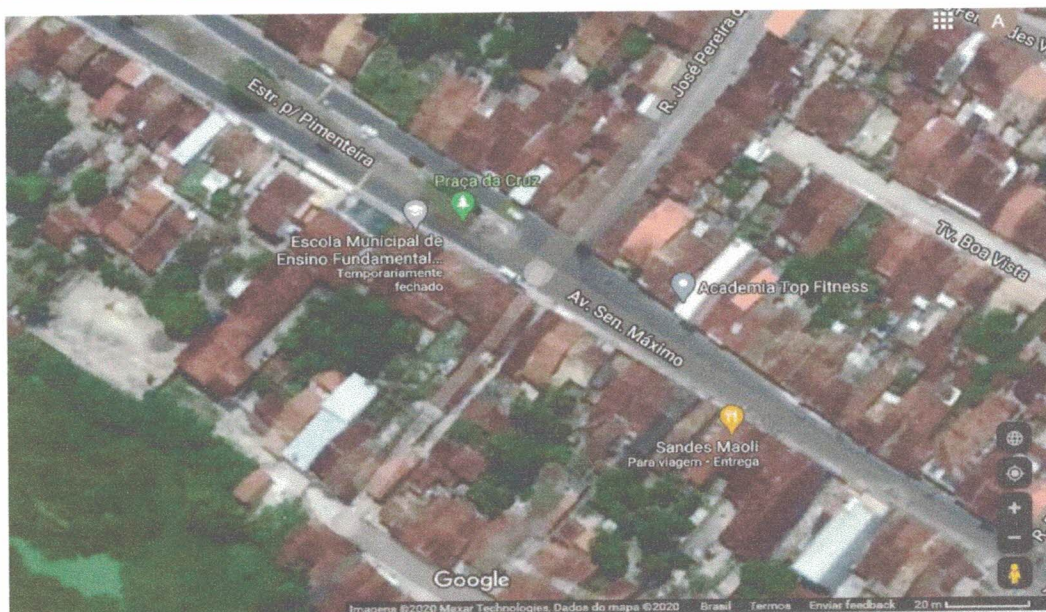

## 3. ESCOLA DORGIVAL GONÇALVES

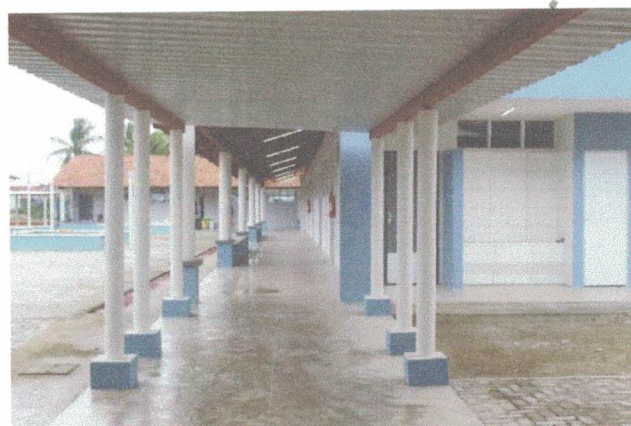

PAULINE DE FATIMA PEREIRA  
ALBUQUERQUE:90308247434

Assinado de forma digital por PAULINE  
DE FATIMA PEREIRA  
ALBUQUERQUE:90308247434  
Dados: 2020.08.26 09:17:24 -03'00'



**ESTADO DE ALAGOAS**  
**PREFEITURA MUNICIPAL DE CAMPO ALEGRE**

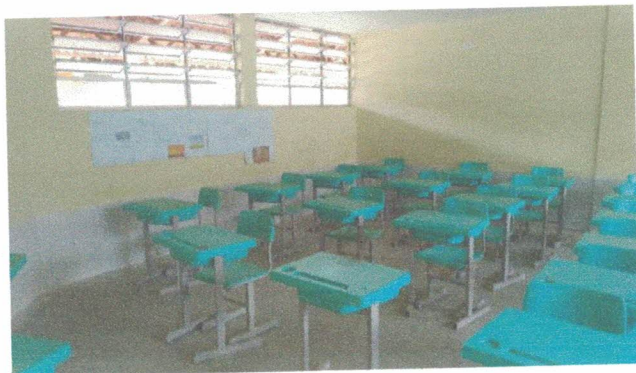

**PAULINE DE FATIMA  
PEREIRA  
ALBUQUERQUE:9030  
8247434**

Assinado de forma digital por  
PAULINE DE FATIMA PEREIRA  
ALBUQUERQUE:90308247434  
Dados: 2020.08.26 09:17:45  
-03'00'