



ESTADO DE ALAGOAS
MUNICÍPIO DE JEQUIÁ DA PRAIA
GABINETE DO PREFEITO

Praça José Pacheco, s/nº - Centro – CEP: 57.244-000 - Fone: (82) 3276-5151 – Fax: (82) 3276-5127
C.N.P.J. 02.917.132/0001-08

SOLICITAÇÃO DE ENCERRAMENTO DO CONTRATO POR FRUIÇÃO

Ofício. n.º 0115/2021 – GP Jequiá da Praia/AL, 06 de agosto de 2021.
A V.S. a. Kleber Esteves Xavier,
Gerente Executivo de Governo Maceió/AL Caixa.

Assunto: Solicitação de Encerramento do Contrato de Repasse por Fruição – CR
0329.069-70/2010.

Senhor(a) Gerente,

1. Solicitamos a aprovação da Prestação de Contas Final (PCF) com Ressalvas e o respectivo encerramento do Contrato de Repasse/Contrato de Transferência/Termo de Compromisso n.º 0329069-70/2010 – SICONV 738067 Jequiá da Praia/AL, com fundamento no conceito de FRUIÇÃO (Portaria Interministerial n.º 558/2019 que alterou a Portaria Interministerial n.º 424/2016).

2. Com vistas à viabilização do acima solicitado, informamos:

2.1. O referido contrato de repasse teve por finalidade a transferência de recursos financeiros da União,⁷ para a execução de pavimentação em paralelepípedo com calçadas nas ruas do centro do Município de Jequiá da Praia/AL. Foram objeto desse contrato as seguintes ruas:

- Beco do Fernando – no centro;
- Rua da Praia – no centro;
- Rua da Igreja – no centro;
- Rua em Projeto 1 – no conjunto Jorge Castro;
- Rua em Projeto 2 – no conjunto Jorge Castro;
- Rua em Projeto 3 – no conjunto Jorge Castro;
- Rua em Projeto 4 – no conjunto Jorge Castro;
- Rua em Projeto 5 – no conjunto Jorge Castro;
- Rua em Projeto 6 – no conjunto Jorge Castro;



ESTADO DE ALAGOAS
MUNICÍPIO DE JEQUIÁ DA PRAIA
GABINETE DO PREFEITO

Praça José Pacheco, s/nº - Centro - CEP: 57.244-000 - Fone: (82) 3276-5151 - Fax: (82) 3276-5127
C.N.P.J. 02.917.132/0001-08

- Rua em Projeto 7 – no conjunto Jorge Castro;
- Rua em G – no loteamento Cidade do Povo;
- Rua em H – no loteamento Cidade do Povo e;
- Rua em N – no loteamento Cidade do Povo

2.2. Através do processo licitatório com a Tomada de Preço 15-2012 foi contratada a empresa JMF Empreendimentos Ltda., CNPJ: 11.085.571/0001-92. Com valor total de R\$ 802.710,64. A mesma executou 2 medições de serviços, uma medição em fevereiro de 2013 no valor de R\$ 96.245,38, equivalente a 11,99% dos serviços e uma segunda medição em julho de 2014 no valor de R\$ 223.188,07, equivalente a 27,80% dos serviços, totalizando 39,79% dos serviços contratados. Após a segunda medição houve o distrato do contrato e foi feito um segundo processo licitatório para os 60,21% dos serviços restantes, com a Tomada de Preço 04-2015 foi contratada a empresa Construsat Engenharia Ltda. EPP, CNPJ: 05.841.115/0001-22. Com valor total de R\$ 579.983,56. A mesma executou 4 medições de serviços, uma medição em dezembro de 2016 no valor de R\$ 158.589,44, equivalente a 27,34% dos serviços, uma segunda medição em novembro de 2017 no valor de R\$ 245.262,04, equivalente a 42,29% dos serviços, uma terceira medição em fevereiro de 2019 no valor de R\$ 14.549,84, equivalente a 2,51% dos serviços, uma quarta medição em julho de 2019 no valor de R\$ 29.027,19, equivalente a 5,01% dos serviços, totalizando 77,15% dos serviços contratados. Ou seja, ao todo foram realizados 86,24% dos serviços contratados. Faltando a execução de 13,76% dos serviços.

2.3. Para melhor esclarecimento quanto aos serviços executados, será analisado os serviços contratados no segundo processo licitatório, considerando que os serviços licitados neste segundo certame, foram os que faltaram ser executados pela primeira empresa contratada. Será também analisado cada rua individualmente, descrevendo as suas respectivas pendências e relatório fotográfico.



ESTADO DE ALAGOAS
MUNICÍPIO DE JEQUIÁ DA PRAIA
GABINETE DO PREFEITO

Praça José Pacheco, s/nº - Centro – CEP: 57.244-000 - Fone: (82) 3276-5151 – Fax: (82) 3276-5127
C.N.P.J. 02.917.132/0001-08

- “*Placa de Sinalização de trânsito 0,25und/m², com suporte e travessa*” - Seria executada na **Travessa Beco do Fernando 0,25 unidades** desse serviço, o mesmo não foi executado pela contratada, mas foi posteriormente executada pela própria prefeitura, conforme as Figuras acima: 01 e 02 e as Figuras 03 e 04 que mostram três placas de sinalização de trânsito;



Figura 03: Placas de Sinalização - Beco do Fernando (31/05/2021)



Figura 04 Placas de Sinalização - Beco do Fernando (31/05/2021)

- “*Confecção de suporte e travessa para placa de identificação*” - Seria executada na **Travessa Beco do Fernando 1 unidade** desse serviço, o mesmo não foi executado pela contratada, mas foi posteriormente executada pela própria prefeitura, conforme as Figuras acima 01 e 02 que mostram dois suportes para as placas de identificação das ruas. Nota-se

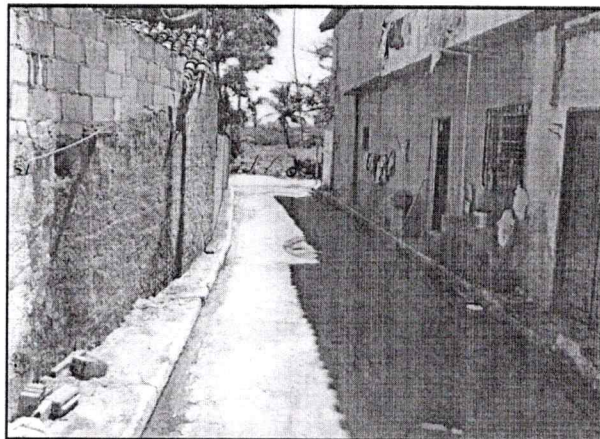

ESTADO DE ALAGOAS
MUNICIPIO DE JEQUIÁ DA PRAIA
GABINETE DO PREFEITO

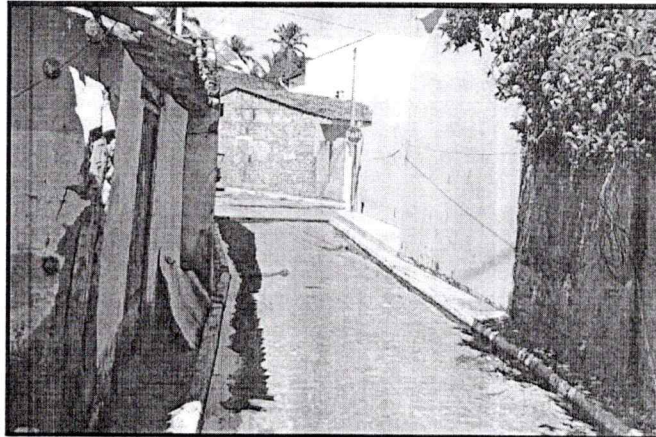
Praça José Pacheco, s/nº - Centro – CEP: 57.244-000 - Fone: (82) 3276-5151 – Fax: (82) 3276-5127
C.N.P.J. 02.917.132/0001-08

ainda, nas Figuras acima 03, 04 e na figura 05, que foram executadas as calçadas e a pavimentação em paralelepípedo;



Figura 05: Pavimentação e Calçadas - Beco do Fernando (31/05/2021)

2.3.2. Rua da Praia:

Para “Rua da Praia”, todos os serviços foram executados, porém, a placa de sinalização de trânsito foi extraviada e que a pavimentação em paralelepípedo e calçadas foram executadas, conforme Figura 06.



Figura 06: Pavimentação e calçadas – Rua da Praia (05/08/2021)



ESTADO DE ALAGOAS
MUNICÍPIO DE JEQUIÁ DA PRAIA
GABINETE DO PREFEITO

Praça José Pacheco, s/nº - Centro – CEP: 57.244-000 - Fone: (82) 3276-5151 – Fax: (82) 3276-5127
C.N.P.J. 02.917.132/0001-08

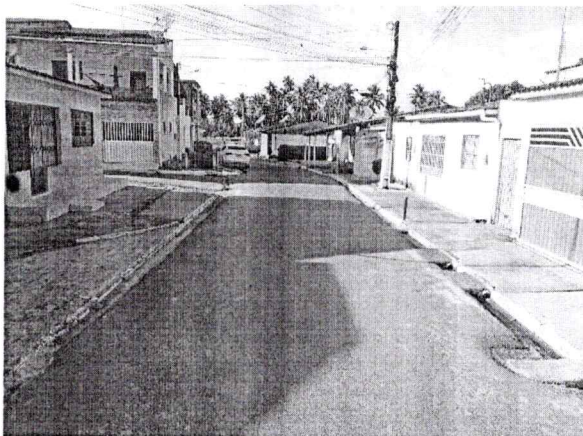
2.3.3. Rua da Igreja:

Para “Rua da Igreja”, só constam como pendentes os seguintes itens:

- “*Proteção lateral de meio fio com material escavado de corte com transporte horizontal até 30,00m*” – Seria executado na **Rua da Igreja 19,84 m³** desse serviço, mas durante a execução foi percebido que não havia necessidade dele, conforme as Figuras 07, 08, 09, 10, 11 e 12 que mostram todos os meio fios em conformidade, bem como as calçadas, as placas e a pavimentação em paralelepípedo, que foi posteriormente pavimentada com asfalto;



Figura 07: Pavimentação, Calçadas e Placas - Rua da Igreja (31/06/2021)



Figura 08: Pavimentação, Calçadas e Placas - Rua da Igreja (31/05/2021)

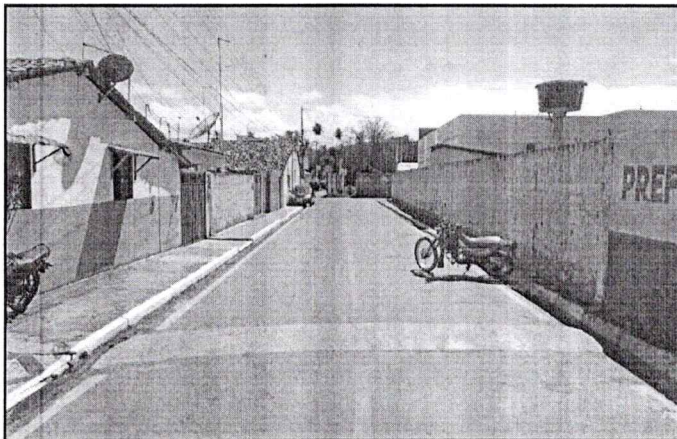

ESTADO DE ALAGOAS
MUNICIPIO DE JEQUIÁ DA PRAIA
GABINETE DO PREFEITO

Praça José Pacheco, s/nº - Centro - CEP: 57.244-000 - Fone: (82) 3276-5151 - Fax: (82) 3276-5127
C.N.P.J. 02.917.132/0001-08



Figura 09: Pavimentação e Calçadas - Rua da Igreja (31/05/2021).



Figura 10: Pavimentação, Calçadas e Placas - Rua da Igreja (31/05/2021).

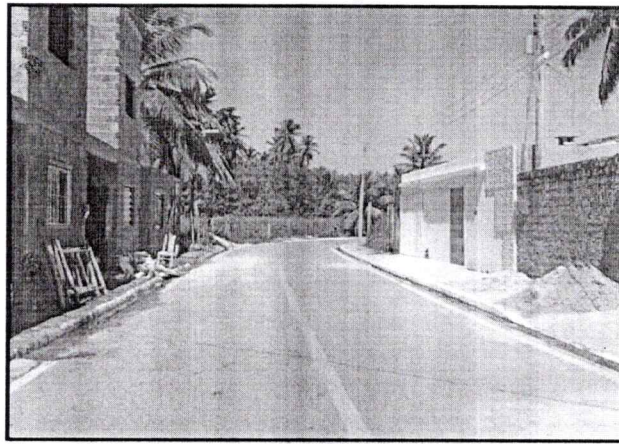

Figura 11: Pavimentação em paralelepípedo e asfalto - Rua da Igreja (31/05/2021).

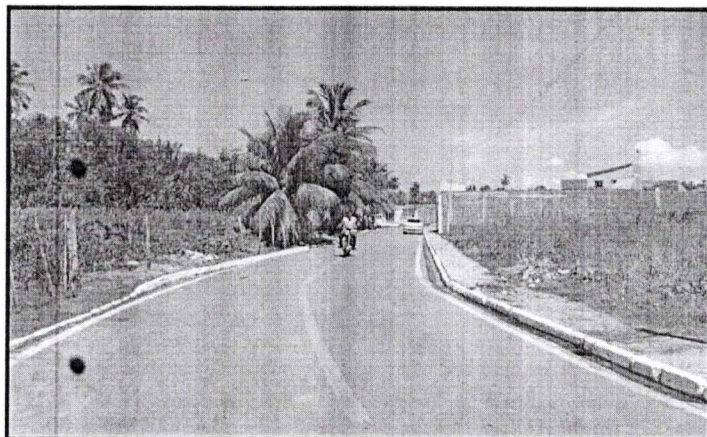

ESTADO DE ALAGOAS
MUNICÍPIO DE JEQUIÁ DA PRAIA
GABINETE DO PREFEITO

Praça José Pacheco, s/nº - Centro – CEP: 57.244-000 - Fone: (82) 3276-5151 – Fax: (82) 3276-5127
C.N.P.J. 02.917.132/0001-08

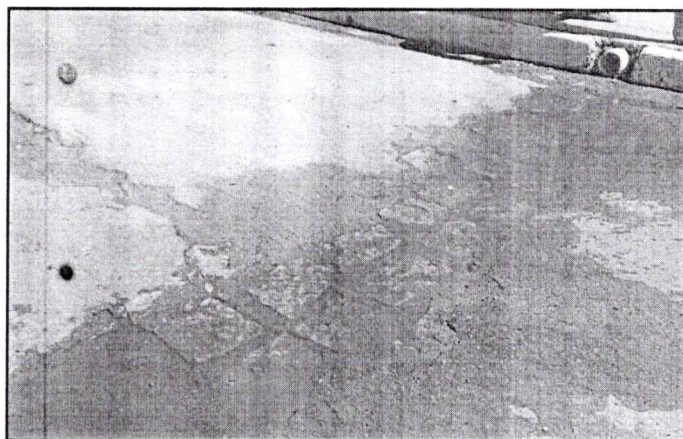

Figura 12: Pavimentação, Calçadas e Placas - Rua da Igreja (31/05/2021).

2.3.4. Rua em Projeto 1:

Para “Rua em Projeto 1” do Conjunto Jorge Castro, só constam como dependentes os seguintes itens:

- *Execução de calçada em concreto 1:3:5 e= 7cm* – estava previsto a execução de 261,71 m² desse serviço, mas a contratada não executou nada, porém a prefeitura e os moradores executaram as calçadas posteriormente. Desta forma a funcionalidade parcial deste serviço atende a população dessa rua, conforme as Figuras 13, 14, 15, 16, 17 e 18, que mostram as calçadas executadas. Foi percebido também que algumas das placas de identificação e de sinalização de trânsito foram extraviadas e que a pavimentação em paralelepípedo foi toda executada;



ESTADO DE ALAGOAS
MUNICIPIO DE JEQUIÁ DA PRAIA
GABINETE DO PREFEITO

Praça José Pacheco, s/nº - Centro – CEP: 57.244-000 - Fone: (82) 3276-5151 – Fax: (82) 3276-5127
C.N.P.J. 02.917.132/0001-08



Figura 13: Pavimentação e Calçadas – Rua em Projeto 1 (31/05/2021)



Figura 14: Pavimentação e Calçadas – Rua em Projeto 1 (31/05/2021)

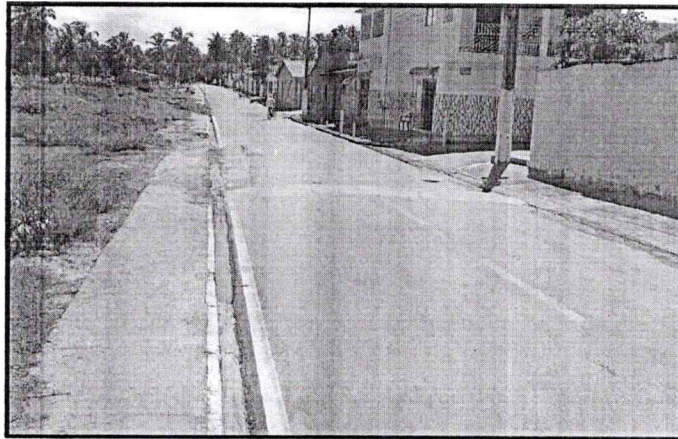

Figura 15: Pavimentação e Calçadas e Placa – Rua em Projeto 1 (31/05/2021)



ESTADO DE ALAGOAS
MUNICIPIO DE JEQUIÁ DA PRAIA
GABINETE DO PREFEITO

Praça José Pacheco, s/nº - Centro – CEP: 57.244-000 - Fone: (82) 3276-5151 – Fax: (82) 3276-5127
C.N.P.J. 02.917.132/0001-08

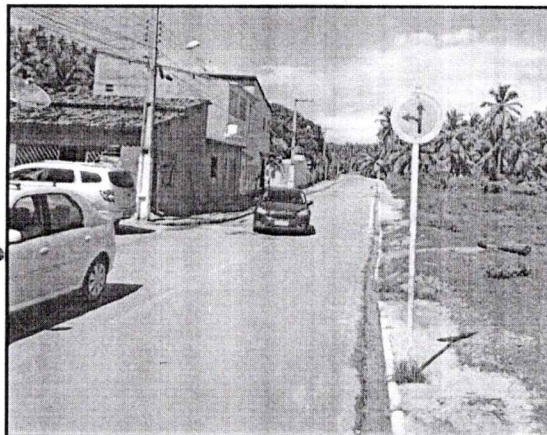

Figura 16: Pavimentação e Calçadas – Rua em Projeto 1 (31/05/2021)



Figura 17: Placa de Identificação – Rua em Projeto 1(31/05/2021)



Figura 18: Pavimentação em paralelepípedo e asfalto – Rua em Projeto 1 (31/05/2021)



ESTADO DE ALAGOAS
MUNICÍPIO DE JEQUIÁ DA PRAIA
GABINETE DO PREFEITO

Praça José Pacheco, s/nº - Centro – CEP: 57.244-000 - Fone: (82) 3276-5151 – Fax: (82) 3276-5127
C.N.P.J. 02.917.132/0001-08

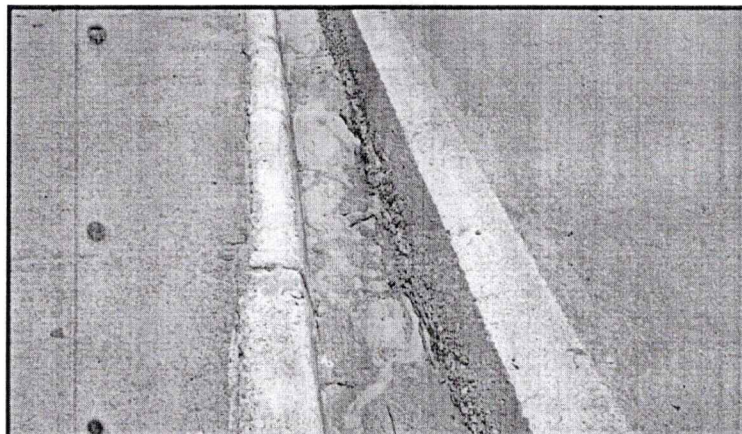
2.3.5. Rua em Projeto 2:

Para “Rua em Projeto 2” do Conjunto Jorge Castro, só constam como pendentes os seguintes itens:

- *Execução de calçada em concreto 1:3:5 e= 7cm* – estava previsto a execução de 55,22 m² desse serviço, mas a contratada não executou nada, porém a prefeitura e os moradores executaram as calçadas posteriormente. Desta forma a funcionalidade parcial deste serviço atende a população dessa rua, conforme a Figura 19, que mostram as calçadas executadas. Foi percebido também que as placas de identificação e de sinalização de trânsito foram extraviadas e que a pavimentação em paralelepípedo foi toda executada;



Figura 19: Pavimentação e Calçada – Rua em Projeto 2 (31/05/2021)

2.3.6. Rua em Projeto 3:

Para “Rua em Projeto 3” do Conjunto Jorge Castro, só constam como pendentes os seguintes itens:

- *Execução de calçada em concreto 1:3:5 e= 7cm* – estava previsto a execução de 179,63 m² desse serviço, mas a contratada não executou nada, porém a prefeitura e os moradores executaram as calçadas posteriormente. Desta forma a funcionalidade parcial deste serviço atende a população dessa rua, conforme as Figuras 20, 21, 22, e 23, que

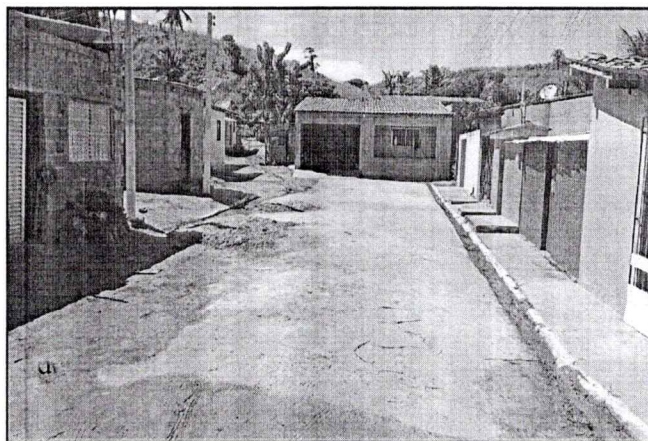

ESTADO DE ALAGOAS
MUNICÍPIO DE JEQUIÁ DA PRAIA
GABINETE DO PREFEITO

Praça José Pacheco, s/nº - Centro – CEP: 57.244-000 - Fone: (82) 3276-5151 – Fax: (82) 3276-5127
C.N.P.J. 02.917.132/0001-08

mostram as calçadas executadas. Foi percebido também que algumas das placas de identificação e de sinalização de trânsito foram extraviadas e que a pavimentação em paralelepípedo foi toda executada;



Figura 20: Pavimentação e Calçada – Rua em Projeto 3 (31/05/2021)



Figura 21: Pavimentação em paralelepípedo e asfalto – Rua em Projeto 3 (31/05/2021)

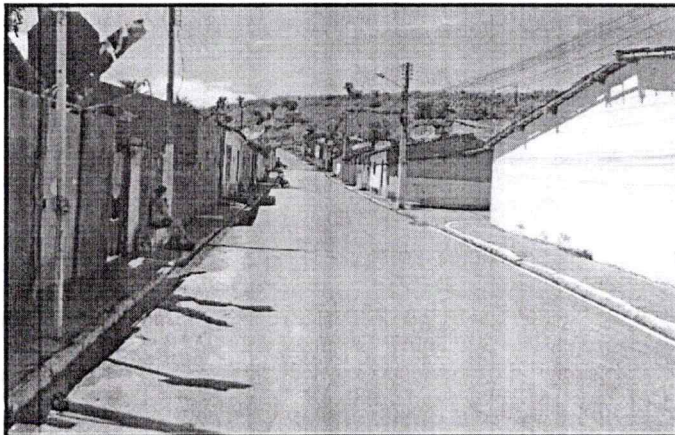

ESTADO DE ALAGOAS
MUNICÍPIO DE JEQUIÁ DA PRAIA
GABINETE DO PREFEITO

Praça José Pacheco, s/nº - Centro – CEP: 57.244-000 - Fone: (82) 3276-5151 – Fax: (82) 3276-5127
C.N.P.J. 02.917.132/0001-08

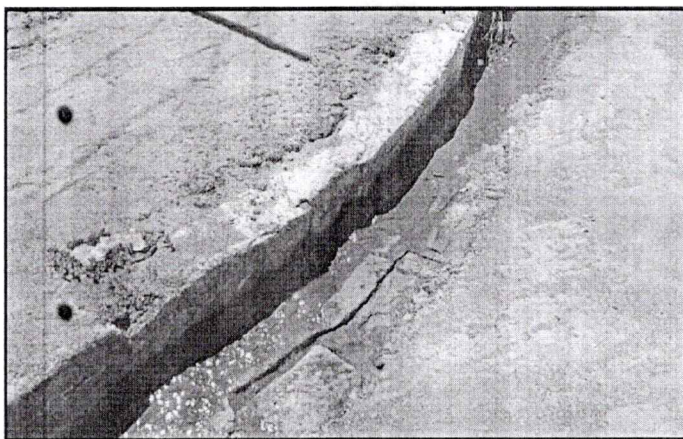

Figura 22: Placa de Sinalização de Trânsito – Rua em Projeto 3 (31/05/2021)



Figura 23: Placa de Identificação – Rua em Projeto 3 (31/05/2021)

2.3.7. Rua em Projeto 4:

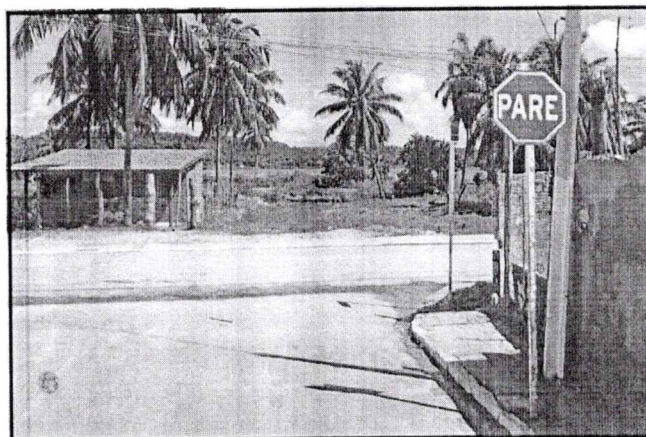
Para “Rua em Projeto 4” do Conjunto Jorge Castro, só constam como pendentes os seguintes itens:

- *Execução de calçada em concreto 1:3:5 e= 7cm* – estava previsto a execução de 118,80 m² desse serviço, mas a contratada não executou nada, porém a prefeitura e os moradores executaram as calçadas posteriormente. Desta forma a funcionalidade parcial deste serviço atende a população dessa rua, conforme as Figuras 24 e 25, que mostram as calçadas executadas. Foi percebido também que algumas das placas



ESTADO DE ALAGOAS
MUNICÍPIO DE JEQUIÁ DA PRAIA
GABINETE DO PREFEITO

Praça José Pacheco, s/nº - Centro – CEP: 57.244-000 - Fone: (82) 3276-5151 – Fax: (82) 3276-5127
C.N.P.J. 02.917.132/0001-08

de identificação e de sinalização de trânsito foram extraviadas e que a pavimentação em paralelepípedo foi toda executada;



Figura 24: Pavimentação e Calçada – Rua em Projeto 4 (31/05/2021)



Figura 25: Placa de Identificação – Rua em Projeto 4 (31/05/2021)

2.3.8. Rua em Projeto 5:

Para “Rua em Projeto 5” do Conjunto Jorge Castro, só constam como pendentes os seguintes itens:

- *Execução de calçada em concreto 1:3:5 e= 7cm* – estava previsto a execução de 112,42 m² desse serviço, mas a contratada não executou nada, porém a prefeitura e os moradores executaram as calçadas posteriormente. Desta forma a funcionalidade parcial deste serviço

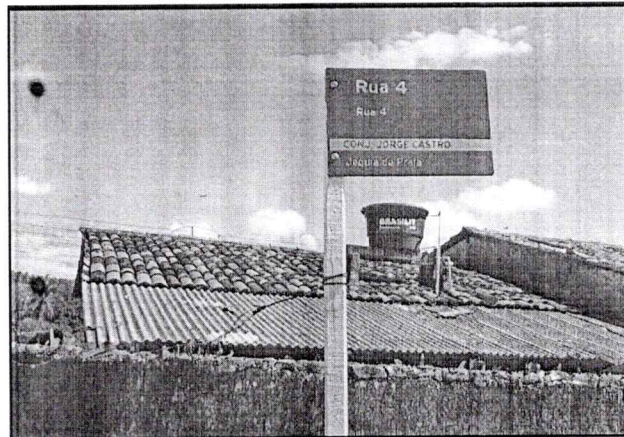

ESTADO DE ALAGOAS
MUNICIPIO DE JEQUIÁ DA PRAIA
GABINETE DO PREFEITO

Praça José Pacheco, s/nº - Centro – CEP: 57.244-000 - Fone: (82) 3276-5151 – Fax: (82) 3276-5127
C.N.P.J. 02.917.132/0001-08

atende a população dessa rua, conforme as Figuras 26, 27, e 28, que mostram as calçadas executadas. Foi percebido também que as placas de identificação e de sinalização de trânsito foram executadas, bem como a pavimentação em paralelepípedo;



Figura 26: Pavimentação e Calçada – Rua em Projeto 5 (31/05/2021)



Figura 27: Pavimentação em paralelepípedo e asfalto – Rua em Projeto 5 (31/05/2021)

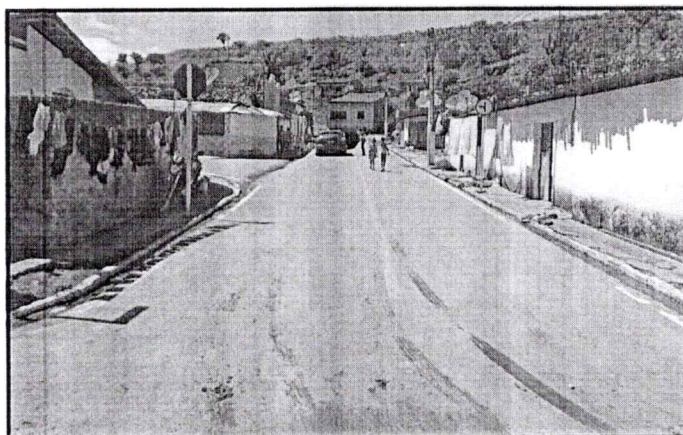

ESTADO DE ALAGOAS
MUNICIPIO DE JEQUIÁ DA PRAIA
GABINETE DO PREFEITO

Praça José Pacheco, s/nº - Centro – CEP: 57.244-000 - Fone: (82) 3276-5151 – Fax: (82) 3276-5127
C.N.P.J. 02.917.132/0001-08

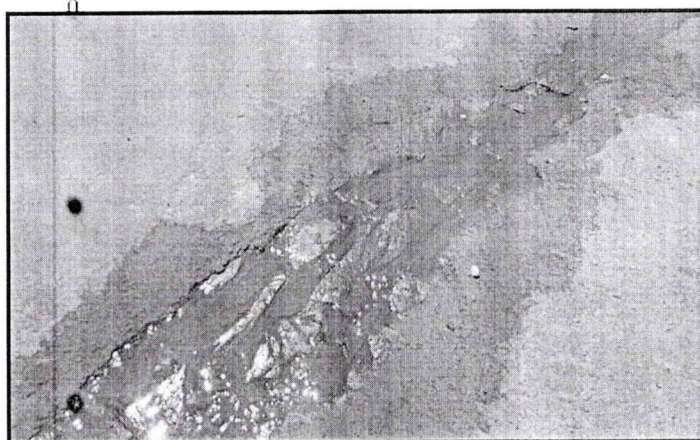

Figura 28: Placa de Identificação – Rua em Projeto 5 (31/05/2021)

2.3.9. Rua em Projeto 6:

Para “Rua em Projeto 6” do Conjunto Jorge Castro, só constam como pendentes os seguintes itens:

- *Execução de calçada em concreto 1:3:5 e = 7cm* – estava previsto a execução de 125,18 m² desse serviço, mas a contratada não executou nada, porém a prefeitura e os moradores executaram as calçadas posteriormente. Desta forma a funcionalidade parcial deste serviço atende a população dessa rua, conforme as Figuras 29, 30, e 31, que mostram as calçadas executadas. Foi percebido também que algumas das placas de identificação e de sinalização de trânsito foram extraviadas e que a pavimentação em paralelepípedo foi toda executada;



Figura 29: Pavimentação e Calçada – Rua em Projeto 6 (31/05/2021)



ESTADO DE ALAGOAS
MUNICÍPIO DE JEQUIÁ DA PRAIA
GABINETE DO PREFEITO

Praça José Pacheco, s/nº - Centro – CEP: 57.244-000 - Fone: (82) 3276-5151 – Fax: (82) 3276-5127
C.N.P.J. 02.917.132/0001-08

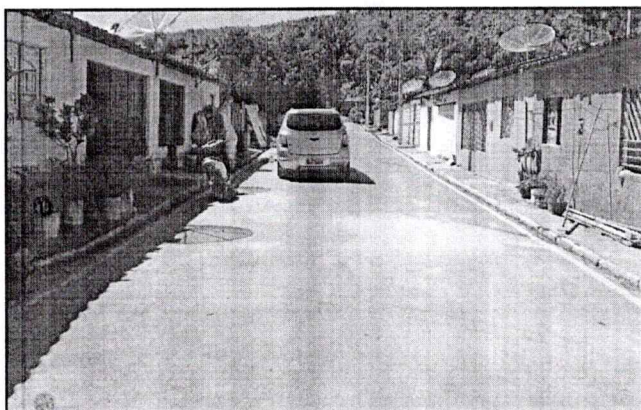

Figura 30: Pavimentação em paralelepípedo e asfalto – Rua em Projeto 6 (31/05/2021)



Figura 31: Placa de Identificação – Rua em Projeto 6 (31/05/2021)

2.3.10. Rua em Projeto 7:

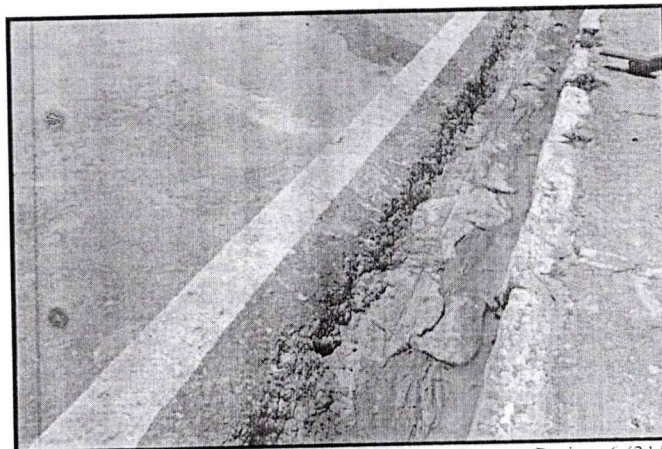
Para “Rua em Projeto 7” do Conjunto Jorge Castro, só constam como dependentes os seguintes itens:

- *Execução de calçada em concreto 1:3:5 e= 7cm* – estava previsto a execução de 129,58 m² desse serviço, mas a contratada não executou nada, porém a prefeitura e os moradores executaram as calçadas posteriormente. Desta forma a funcionalidade parcial deste serviço atende a população dessa rua, conforme as Figuras 32, 33, e 34, que mostram as calçadas executadas. Foi percebido também que algumas das

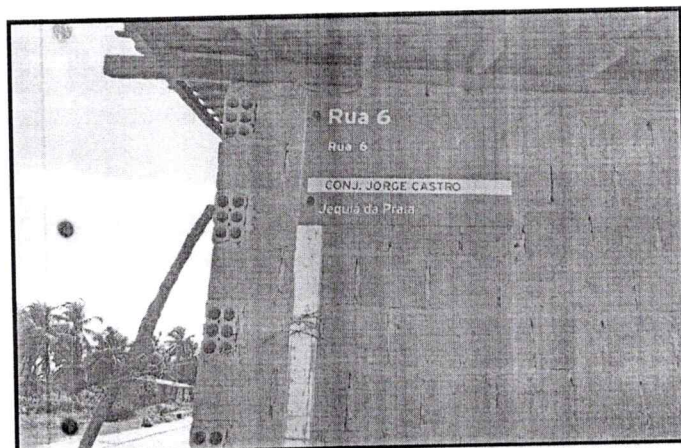

ESTADO DE ALAGOAS
MUNICÍPIO DE JEQUIÁ DA PRAIA
GABINETE DO PREFEITO

Praça José Pacheco, s/nº - Centro – CEP: 57.244-000 - Fone: (82) 3276-5151 – Fax: (82) 3276-5127
C.N.P.J. 02.917.132/0001-08

placas de identificação e de sinalização de trânsito foram extraviadas e que a pavimentação em paralelepípedo foi toda executada;



Figura 32: Pavimentação e Calçada – Rua em Projeto 7 (31/05/2021)



Figura 33: Pavimentação em paralelepípedo e asfalto – Rua em Projeto 7 (31/05/2021)

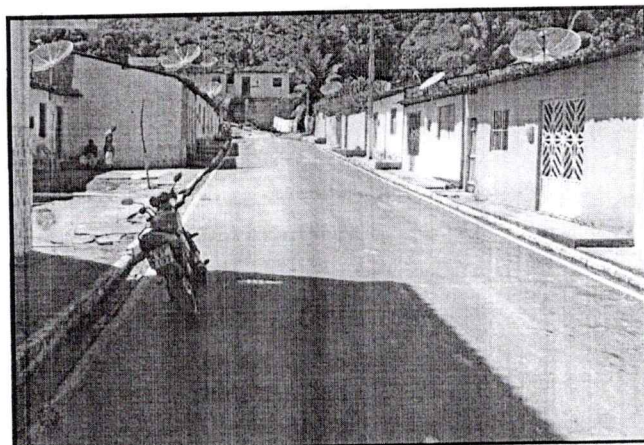

Figura 34: Placa de Identificação – Rua em Projeto 7 (31/05/2021)

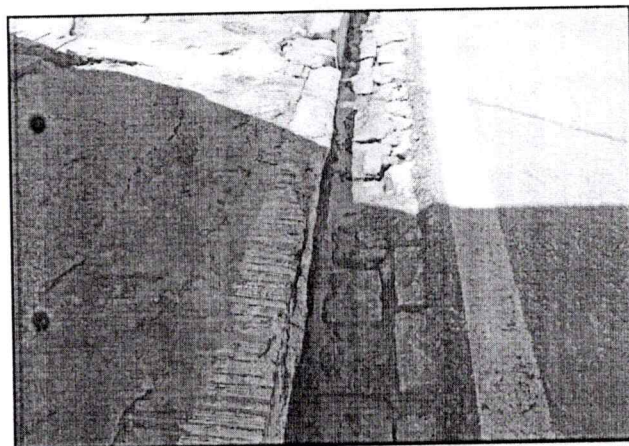

ESTADO DE ALAGOAS
MUNICIPIO DE JEQUIÁ DA PRAIA
GABINETE DO PREFEITO

Praça José Pacheco, s/nº - Centro – CEP: 57.244-000 - Fone: (82) 3276-5151 – Fax: (82) 3276-5127
C.N.P.J. 02.917.132/0001-08

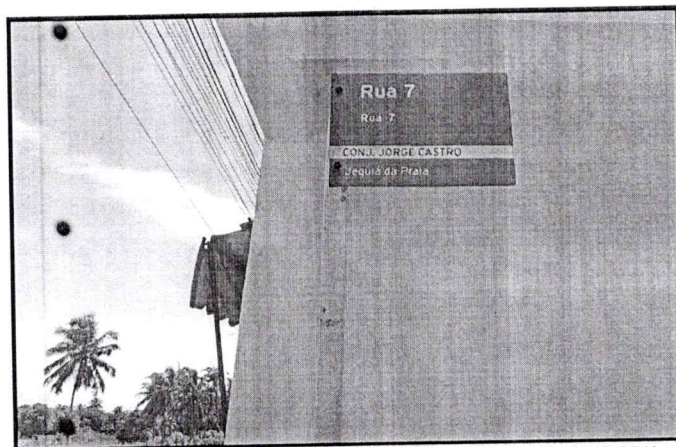
2.3.11. Rua G:

Para “Rua G” do Loteamento Cidade do Povo, só constam como pendentes os seguintes itens:

- *Execução de calçada em concreto 1:3:5 e= 7cm* – estava previsto a execução de 1.258,54 m² desse serviço, mas a contratada só executou 687,00 m². Mas a funcionalidade parcial deste serviço atende a população que hoje utiliza esse espaço, conforme as Figuras 35, 36, 37 e 38, que mostram que onde há residências esse serviço está executado, foi percebido que não havia algumas tampas de algumas bocas de lobo, mas a prefeitura irá instalar novas tampas. Percebe-se ainda que as placas de identificação e de sinalização de trânsito foram extraviadas e que a pavimentação em paralelepípedo foi executada;



Figura 35: Pavimentação e Calçadas – Rua G (31/05/2021)



ESTADO DE ALAGOAS
MUNICÍPIO DE JEQUIÁ DA PRAIA
GABINETE DO PREFEITO

Praça José Pacheco, s/nº - Centro – CEP: 57.244-000 - Fone: (82) 3276-5151 – Fax: (82) 3276-5127
C.N.P.J. 02.917.132/0001-08

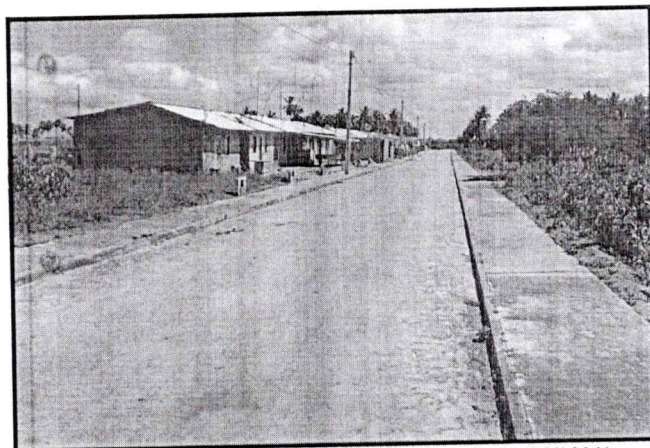

Figura 36: Pavimentação e Calçadas – Rua G (31/05/2021)



Figura 37: Pavimentação e Calçadas – Rua G (31/05/2021)

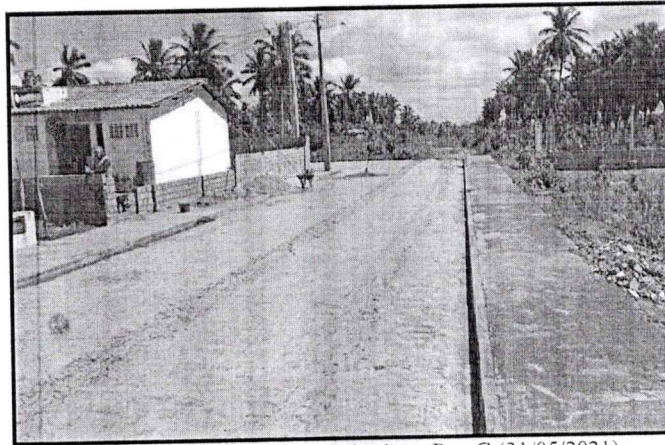

Figura 38: Boca de lobo sem tampa – Rua G (31/05/2021)

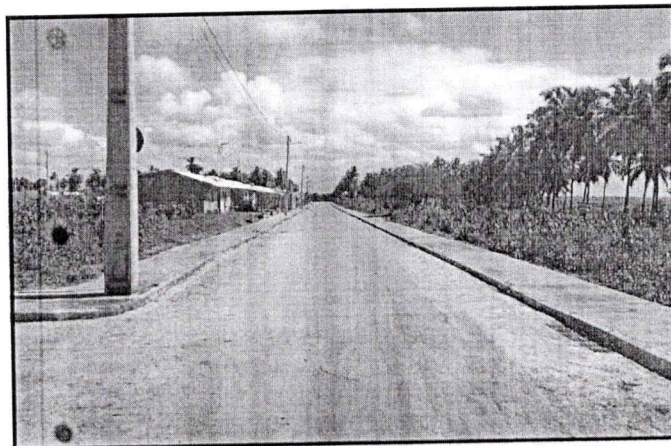

ESTADO DE ALAGOAS
MUNICÍPIO DE JEQUIÁ DA PRAIA
GABINETE DO PREFEITO

Praça José Pacheco, s/nº - Centro – CEP: 57.244-000 - Fone: (82) 3276-5151 – Fax: (82) 3276-5127
C.N.P.J. 02.917.132/0001-08

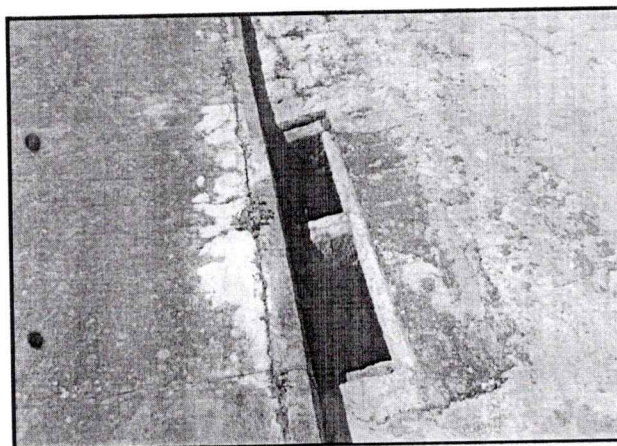
2.3.12. Rua H:

Para “Rua H” do Loteamento Cidade do Povo, só constam como pendentes os seguintes itens:

- *Execução de calçada em concreto 1:3:5 e= 7cm* – estava previsto a execução de 136,77 m² desse serviço, mas a contratada só executou 87,90 m². Mas a funcionalidade parcial deste serviço atende a população que hoje utiliza esse espaço, conforme as Figuras 39 e 40, que mostram que um dos lados da rua está executado e que as residências existentes nessa região ficam do mesmo lado onde há a calçada. Foi percebido que as placas de identificação e de sinalização de trânsito foram extraviadas e que a pavimentação em paralelepípedo foi executada;



Figura 39: Pavimentação e Calçadas – Rua H (31/05/2021)



Figura 40: Boca de lobo sem tampa – Rua H (31/05/2021)

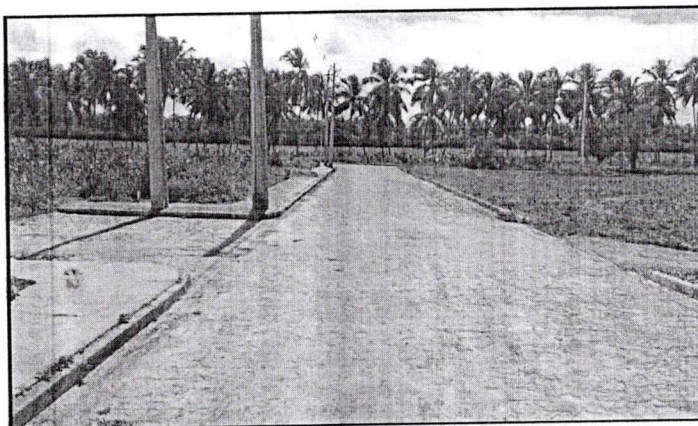

ESTADO DE ALAGOAS
MUNICÍPIO DE JEQUIÁ DA PRAIA
GABINETE DO PREFEITO

Praça José Pacheco, s/nº - Centro – CEP: 57.244-000 - Fone: (82) 3276-5151 – Fax: (82) 3276-5127
C.N.P.J. 02.917.132/0001-08

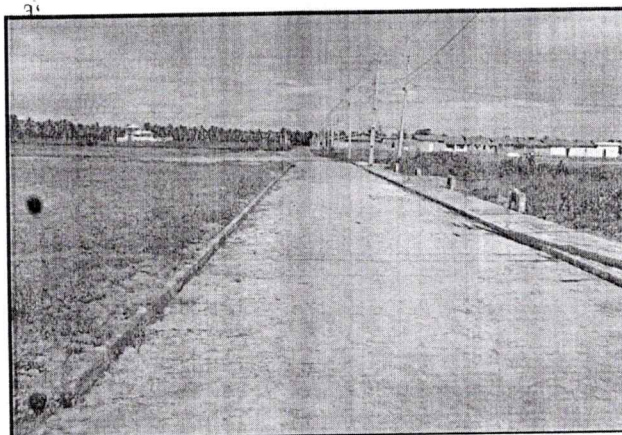
2.3.13. Rua N:

Para “Rua N” do Loteamento Cidade do Povo, só constam como pendentes os seguintes itens:

- *Execução de calçada em concreto 1:3:5 e= 7cm* – estava previsto a execução de 217,89 m² desse serviço, mas a contratada só executou 76,50 m². Mas a funcionalidade parcial deste serviço atende a população que hoje utiliza esse espaço, conforme as Figuras 41, 42, 43 e 44, que mostram que um dos lados da rua está executado e que as residências existentes nessa região ficam do mesmo lado onde há a calçada. Foi percebido que não havia algumas tampas de algumas bocas de lobo, mas a prefeitura irá instalar novas tampas. Percebe-se ainda que as placas de identificação e de sinalização de trânsito foram extraviadas e que a pavimentação em paralelepípedo foi executada;



Figura 41: Pavimentação e Calçadas – Rua N (31/05/2021)



ESTADO DE ALAGOAS
MUNICÍPIO DE JEQUIÁ DA PRAIA
GABINETE DO PREFEITO

Praça José Pacheco, s/nº - Centro – CEP: 57.244-000 - Fone: (82) 3276-5151 – Fax: (82) 3276-5127
C.N.P.J. 02.917.132/0001-08

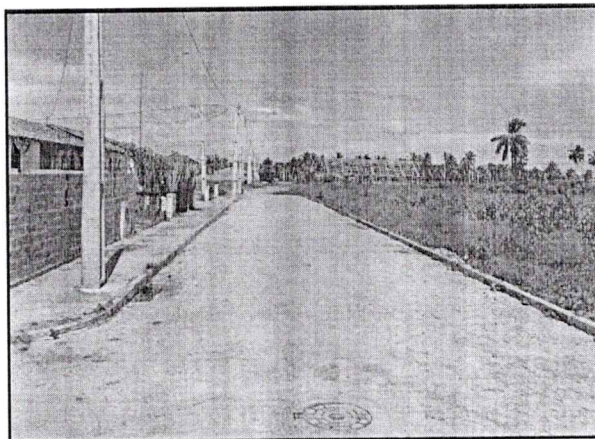

Figura 42: Boca de lobo sem tampa – Rua N (31/05/2021)



Figura 43: Boca de lobo sem tampa – Rua N (31/05/2021)

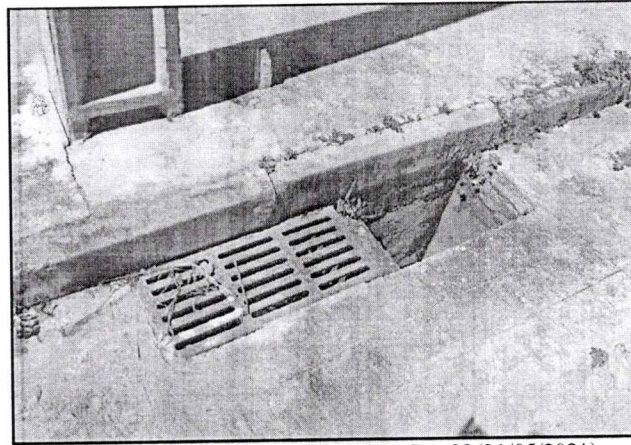

Figura 44: Boca de lobo sem tampa – Rua N (31/05/2021)

2.4. Conforme acima explanado, os serviços que não foram executados pela contratada já se encontra boa parte já realizados pela prefeitura, inclusive já com a execução de pavimentação asfáltica sobre a pavimentação em paralelepípedo contratado.

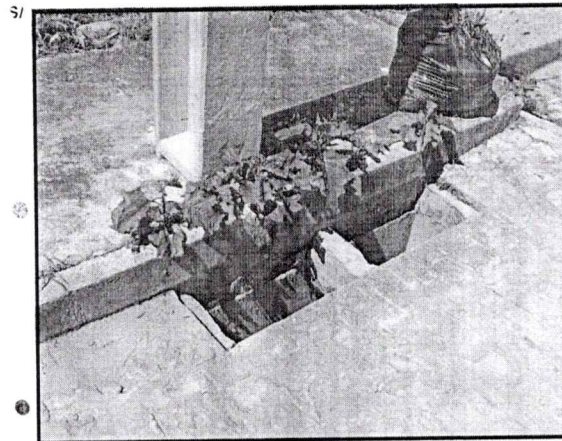

ESTADO DE ALAGOAS
MUNICÍPIO DE JEQUIÁ DA PRAIA
GABINETE DO PREFEITO

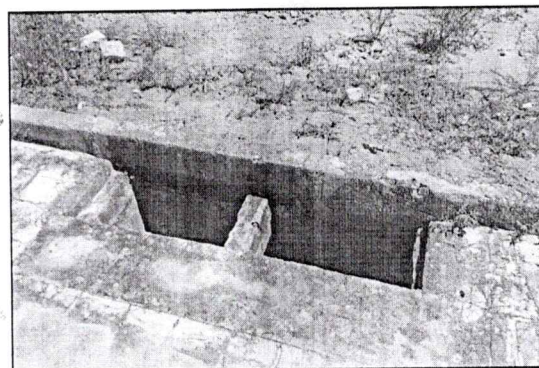
Praça José Pacheco, s/nº - Centro - CEP: 57.244-000 - Fone: (82) 3276-5151 - Fax: (82) 3276-5127
C.N.P.J. 02.917.132/0001-08

Em relação ao despejo de águas servidas nas ruas em epígrafe, existe uma licitação em andamento por parte da Companhia de Desenvolvimento dos Vales do São Francisco e do Parnaíba - CODEVASF, Edital 23/2020, cujo objeto é a execução das obras e serviços de esgotamento sanitário, na sede do município de Jequiá da Praia, localizado no estado de Alagoas. Neste Edital também está prevista a execução dos serviços de calçadas no item 4.1.48 da Planilha Orçamentária, num total de 21.830,94 m² de passeio, contemplando todas as ruas da sede administrativa municipal, inclusive as ruas objeto deste contrato: Beco do Fernando - no centro; Rua da Praia - no centro; Rua da Igreja - no centro, Rua em Projeto 1 - no conjunto Jorge Castro, Rua em Projeto 2 - no conjunto Jorge Castro; Rua em Projeto 3 - no conjunto Jorge Castro; Rua em Projeto 4 - no conjunto Jorge Castro; Rua em Projeto 5 - no conjunto Jorge Castro; Rua em Projeto 6 - no conjunto Jorge Castro; Rua em Projeto 7 - no conjunto Jorge Castro; Rua em G - no loteamento Cidade do Povo; Rua em H - no loteamento Cidade do Povo e Rua em N - no loteamento Cidade do Povo.

Informamos ainda que após a execução dos serviços da CODEVASF, a prefeitura irá licitar os serviços de sinalização de identificação das ruas e os serviços de Sinalização horizontal e vertical de trânsito.

Dest^a forma, resta comprovada tanto a inviabilidade de continuidade da execução com recursos do CR/MDR 0329069-70/2010 - SICONV 738067, como a vantagem de se aguardar as obras de licitação da CODEVASF para que posteriormente, com recursos próprios, a prefeitura de Jequiá da Praia possa proceder com os serviços de sinalização.

3. Declaramos, sob penas do Art. 299 do Código Penal, que a parte executada do Objeto contratado:

- a) gerou benefício à população;
- b) está em utilização e sendo usufruída pela população;
- c) possui funcionalidade, mesmo que parcial;
- d) respeita as necessidades locais, e;
- e) respeita a finalidade principal do objeto pactuado.



ESTADO DE ALAGOAS
MUNICÍPIO DE JEQUIÁ DA PRAIA
GABINETE DO PREFEITO

Praça José Pacheco, s/nº - Centro – CEP: 57.244-000 - Fone: (82) 3276-5151 – Fax: (82) 3276-5127
C.N.P.J. 02.917.132/0001-08

3.1 Declaramos, ainda, que:

- a) assumimos Compromisso sobre os possíveis riscos pela não execução de parte do Objeto contratado;
- b) o estágio atual das obras não representa acréscimo de riscos à segurança dos beneficiários se comparada com o estágio de atendimento total das regras programáticas, conforme as premissas do Ministério Gestor;
- c) a inexecução parcial não representa fator de redução da durabilidade da intervenção;
- d) os serviços não executados e que constam nas diretrizes programáticas do Ministério Gestor, serão realizados pela administração pública de forma independente, de acordo com a disponibilidade orçamentária;
- e) efetuamos a Devolução de recursos porventura desbloqueados referentes à parte não executada ou à parte executada que não pode se aplicar o conceito de fruição;
- f) Apresentamos a documentação relacionada a seguir em Anexo:
 - i. Comprovação da Titularidade de Área;
 - ii. Comprovante de Devolução do valor sacado indevidamente de R\$² 14,25;
 - iii. Extrato da Conta 2117/006/00647055-7, referente ao período de 01/2018 até 05/2021, emitido no dia 26/05/2021;
 - iv. Extrato da Conta 2117/006/00647055-7, referente ao mês de maio de 2021, emitido no dia 31/05/2021;
 - v. Extrato da Conta 2117/013/00011082-9, referente ao período de 01/2018 até 05/2021 emitido no dia 28/05/2021;
 - vi. Extrato da Conta 2117/013/00011082-9, referente ao mês de maio de 2021, emitido no dia 31/05/2021;
 - vii. Processo de Pagamento 2428 de 18-12-2013 - JMF EMPREENDIMENTOS;



ESTADO DE ALAGOAS
MUNICIPIO DE JEQUIÁ DA PRAIA
GABINETE DO PREFEITO

Praça José Pacheco, s/nº - Centro - CEP: 57.244-000 - Fone: (82) 3276-5151 - Fax: (82) 3276-5127
C.N.P.J. 02.917.132/0001-08

- viii. Processo de Pagamento 399 de 11-02-2015 - JMF
EMPREENDEMENTOS;
- ix. Processo de Pagamento 3851 de 16-12-2016 - CONSTRUSAT;
- x. Pagamento ISS de 11-12-2017 - CONSTRUSAT;
- xi. Processo de Pagamento 2019041700006 de 17-04-2019 -
CONSTRUSAT;
- xii. Pagamento ISS de 24-07-2019 - CONSTRUSAT.

Atenciosamente,

CARLOS FELIPE
Carlos Felipe Castro Jatoba Luis
Assinado de forma digital por
CARLOS FELIPE CASTRO JATOBA
Luis:06672870431
Dados: 2021.08.06 14:37:21 -03'00'